SENTINEL HOLDING
INSTITUT

SHI-PRODUKTPASS

Produkte finden - Gebäude zertifizieren

SHI-Produktpass-Nr.:

1772-10-1004

ESPRIMA Design NICO Plus & ESPRIMA Design MONZANA

Warengruppe: Bodenbeläge - Designbeläge

ESPRIMA DECOR-UNION Einkauf und Service GmbH
Brüsseler Straße 3
30539 Hannover

Produktqualitäten:

SHI-Produkt bewertung 2024 ✓	QNG Qualitätssiegel Nachhaltiges Gebäude ✓	EU-Taxonomie ✓
DGNB NEUBAU 2023 ✓	BNB-BN NEUBAU V2015 ✓	BREEAM DE NEUBAU 2018 ✓

GEPRÜFT NACHHALTIGES PRODUKT
SHI PRODUKT PASS
SENTINEL HOLDING INSTITUT
www.sentinel-holding.eu

Köttner
Helmut Köttner
Wissenschaftlicher Leiter
Freiburg, den 06.03.2025

SENTINEL HOLDING
INSTITUT

Produkt:
ESPRIMA Design NICO Plus & ESPRIMA Design MONZANA

SHI Produktpass-Nr.:
1772-10-1004

ESPRIMA® DESIGN

Inhalt

SHI-Produktbewertung 2024	1
Qualitätssiegel Nachhaltiges Gebäude	2
EU-Taxonomie	3
DGNB Neubau 2023	4
BNB-BN Neubau V2015	5
BREEAM DE Neubau 2018	6
Produktsiegel	7
Rechtliche Hinweise	8
Technisches Datenblatt/Anhänge	9

Wir sind stolz darauf, dass die SHI-Datenbank, die erste und einzige Datenbank für Bauprodukte ist, die ihre umfassenden Prozesse sowie die Aktualität regelmäßig von dem unabhängigen Prüfunternehmen SGS-TÜV Saar überprüfen lässt.

SGS

SGS TÜV SAAR

SENTINEL HOLDING
INSTITUT

Produkt:

ESPRIMA Design NICO Plus & ESPRIMA Design MONZANA

SHI Produktpass-Nr.:

1772-10-1004

ESPRIMA® DESIGN

SHI-Produktbewertung 2024

Seit 2008 etabliert die Sentinel Holding Institut GmbH (SHI) einen einzigartigen Standard für schadstoffgeprüfte Produkte. Experten führen unabhängige Produktprüfungen nach klaren und transparenten Kriterien durch. Zusätzlich überprüft das unabhängige Prüfunternehmen SGS regelmäßig die Prozesse und Aktualität.

Kriterium	Produktkategorie	Bewertung
SHI-Produktbewertung	Bodenbeläge	Schadstoffgeprüft
Gültig bis: 24.12.2025		

Produkt:

ESPRIMA Design NICO Plus & ESPRIMA Design MONZANA

SHI Produktpass-Nr.:

1772-10-1004

ESPRIMA® DESIGN

Qualitätssiegel Nachhaltiges Gebäude

Das Qualitätssiegel Nachhaltiges Gebäude, entwickelt durch das Bundesministerium für Wohnen, Stadtentwicklung und Bauwesen (BMWSB), legt Anforderungen an die ökologische, soziokulturelle und ökonomische Qualität von Gebäuden fest. Das Sentinel Holding Institut prüft Bauprodukte gemäß den QNG-Anforderungen für eine Zertifizierung und vergibt das QNG-ready Siegel. Das Einhalten des QNG-Standards ist Voraussetzung für den KfW-Förderkredit. Für bestimmte Produktgruppen hat das QNG derzeit keine spezifischen Anforderungen definiert. Diese Produkte sind als nicht bewertungsrelevant eingestuft, können jedoch in QNG-Projekten genutzt werden.

Kriterium	Pos. / Bauproduktgruppe	Betrachtete Stoffe	QNG Freigabe
3.1.3 Schadstoffvermeidung in Baumaterialien	2.2 Elastische Bodenbeläge – auch mehrschichtige Systeme	VOC / Emissionen / gefährliche Stoffe / Polyzyklische Aromatische Kohlenwasserstoffe (PAK) / SVHC / Schwermetalle	QNG-ready
Nachweis: Eurofins Indoor Air Comfort Gold Zertifikat vom 13.10.2023 (Zertifikats Nr. IACG-396-01-01-2023). SGS-Prüfbericht zu SVHC vom 13.06.2023 (Prüfbericht Nr. TSNHG2301521201). Konformität vom 05.09.2024, die die materielle Übereinstimmung bestätigt.			
Bewertungsdatum: 05.09.2024			

Produkt:

ESPRIMA Design NICO Plus & ESPRIMA Design MONZANA

SHI Produktpass-Nr.:

1772-10-1004

ESPRIMA DESIGN

EU-Taxonomie

Die EU-Taxonomie klassifiziert wirtschaftliche Aktivitäten und Produkte nach ihren Umweltauswirkungen. Auf der Produktebene gibt es gemäß der EU-Verordnung klare Anforderungen zu Formaldehyd und flüchtigen organischen Verbindungen (VOC). Die Sentinel Holding Institut GmbH kennzeichnet qualifizierte Produkte, die diesen Standard erfüllen.

Kriterium	Produkttyp	Betrachtete Stoffe	Bewertung
DNSH - Vermeidung und Verminderung der Umweltverschmutzung	Bodenbeläge (einschließlich zugehöriger Kleb- und Dichtstoffe)	Stoffe nach Anlage C, Formaldehyd, Karzinogene VOC Kategorie 1A/1B	EU-Taxonomie konform
Nachweis: Eurofins Indoor Air Comfort Gold Zertifikat vom 13.10.2023 (Zertifikats Nr. IACG-396-01-01-2023). SGS-Prüfbericht zu SVHC vom 13.06.2023 (Prüfbericht Nr. TSNHG2301521201). Konformität vom 05.09.2024, die die materielle Übereinstimmung bestätigt. Herstellererklärung vom 01.09.2024.			
Bewertungsdatum: 01.10.2024			

Produkt:

ESPRIMA Design NICO Plus & ESPRIMA Design MONZANA

SHI Produktpass-Nr.:

1772-10-1004

ESPRIMA DESIGN

DGNB Neubau 2023

Das DGNB-System (Deutsche Gesellschaft für Nachhaltiges Bauen) bewertet die Nachhaltigkeit von Gebäuden verschiedener Art. Das System ist sowohl anwendbar für private und gewerbliche Großprojekte als auch für kleinere Wohngebäude. Die Version 2023 setzt hohe Standards für ökologische, ökonomische, soziokulturelle und funktionale Aspekte während des gesamten Lebenszyklus eines Gebäudes.

Kriterium	Pos. / Relevante Bauteile / Bau-Materialien / Flächen	Betrachtete Stoffe / Aspekte	Qualitätsstufe
ENV 1.2 Risiken für die lokale Umwelt	7 Bodenbeläge (Elastische Bodenbeläge)	VOC / SVOC / gefährliche Stoffe	Qualitätsstufe: 3
Nachweis: Eurofins Indoor Air Comfort Gold Zertifikat vom 13.10.2023 (Zertifikats Nr. IACG-396-01-01-2023). SGS-Prüfbericht zu SVHC vom 13.06.2023 (Prüfbericht Nr. TSNHG2301521201). Konformität vom 05.09.2024, die die materielle Übereinstimmung bestätigt.			
Bewertungsdatum: 12.02.2025			

Produkt:

ESPRIMA Design NICO Plus & ESPRIMA Design MONZANA

SHI Produktpass-Nr.:

1772-10-1004

ESPRIMA DESIGN

BNB-BN Neubau V2015

Das Bewertungssystem Nachhaltiges Bauen ist ein Instrument zur Bewertung von Büro- und Verwaltungsgebäuden, Unterrichtsgebäuden, Laborgebäuden sowie Außenanlagen in Deutschland. Das BNB wurde vom damaligen Bundesministerium für Umwelt, Naturschutz, Bau und Reaktorsicherheit (BMUB) entwickelt und unterliegt heute dem Bundesministerium für Wohnen, Stadtentwicklung und Bauwesen.

Kriterium	Pos. / Bauprodukttyp	Betrachtete Schadstoffgruppe	Qualitätsniveau
1.1.6 Risiken für die lokale Umwelt	2a Elastische Bodenbeläge – mit und ohne ankaschierte Verlege- oder Dämmunterlage	VOC / gefährliche Stoffe / Schwermetalle	Qualitätsniveau 3
Nachweis: Eurofins Indoor Air Comfort Gold Zertifikat vom 13.10.2023 (Zertifikats Nr. IACG-396-01-01-2023). SGS-Prüfbericht zu SVHC vom 13.06.2023 (Prüfbericht Nr. TSNHG2301521201). Konformität vom 05.09.2024, die die materielle Übereinstimmung bestätigt.			
Bewertungsdatum: 01.10.2024			

Produkt:

ESPRIMA Design NICO Plus & ESPRIMA Design MONZANA

SHI Produktpass-Nr.:

1772-10-1004

ESPRIMA DESIGN

BREEAM DE Neubau 2018

BREEAM (Building Research Establishment Environmental Assessment Methodology) ist ein britisches Gebäudebewertungssystem, welches die Nachhaltigkeit von Neubauten, Sanierungsprojekten und Umbauten einstuft. Das Bewertungssystem wurde vom Building Research Establishment (BRE) entwickelt und zielt darauf ab, ökologische, ökonomische und soziale Auswirkungen von Gebäuden zu bewerten und zu verbessern.

Kriterium	Produktkategorie	Betrachtete Stoffe	Qualitätsstufe
Hea 02 Qualität der Innenraumluft	Bodenbeläge (einschließlich Bodenspachtelmassen und Harzböden)	Emissionen: Formaldehyd, TVOC, Krebserregende Stoffe	herausragende Qualität
Nachweis: Eurofins Indoor Air Comfort Gold Zertifikat vom 13.10.2023 (Zertifikats Nr. IACG-396-01-01-2023). SGS-Prüfbericht zu SVHC vom 13.06.2023 (Prüfbericht Nr. TSNHG2301521201). Konformität vom 05.09.2024, die die materielle Übereinstimmung bestätigt.			
Bewertungsdatum: 01.10.2024			

Produkt:

ESPRIMA Design NICO Plus & ESPRIMA Design MONZANA

SHI Produktpass-Nr.:

1772-10-1004

ESPRIMA DESIGN

Produktsiegel

In der Baubranche spielt die Auswahl qualitativ hochwertiger Materialien eine zentrale Rolle für die Gesundheit in Gebäuden und deren Nachhaltigkeit. Produktlabels und Zertifikate bieten Orientierung, um diesen Anforderungen gerecht zu werden. Allerdings besitzt jedes Zertifikat und Label eigene Prüfkriterien, die genau betrachtet werden sollten, um sicherzustellen, dass sie den spezifischen Bedürfnissen eines Bauvorhabens entsprechen.

Die private Eurofins-Gruppe vergibt ein Zeichen für (Bau-)Produkte, das in seiner Gold-Ausführung hohen Ansprüchen genügt.

Dieses Produkt ist schadstoffgeprüft und wird vom Sentinel Holding Institut empfohlen. Gesundes Bauen, Modernisieren und Betreiben von Immobilien erfolgt dank des Sentinel Holding Konzepts nach transparenten und nachvollziehbaren Kriterien.

Produkte mit dem QNG-ready Siegel des Sentinel Holding Instituts eignen sich für Projekte, für welche das Qualitätssiegel Nachhaltiges Gebäude (QNG) angestrebt wird. QNG-ready Produkte erfüllen die Anforderungen des QNG Anhangdokument 3.1.3 "Schadstoffvermeidung in Baumaterialien". Das KfW-Kreditprogramm Klimafreundlichen Neubau mit QNG kann eine höhere Fördersumme ermöglichen.

Produkt:
ESPRIMA Design NICO Plus & ESPRIMA Design MONZANA

SHI Produktpass-Nr.:
1772-10-1004

Rechtliche Hinweise

(*) Die Kriterien dieses Steckbriefs beziehen sich auf das gesamte Bauobjekt. Die Bewertung erfolgt auf der Ebene des Gebäudes. Im Rahmen einer sachgemäßen Planung und fachgerechten Installation können einzelne Produkte einen positiven Beitrag zum Gesamtergebnis der Bewertung leisten. Das Sentinel Holding Institut stützt sich einzig auf die Angaben des Herstellers.

Alle Kriterien finden Sie unter:
https://www.sentinel-haus.de/de/Sentinel-Haus/Qualit%C3%A4ten/Qualitaeten-Pruefkriterien

Wir sind stolz darauf, dass die SHI-Datenbank, die erste und einzige Datenbank für Bauprodukte ist, die ihre umfassenden Prozesse sowie die Aktualität regelmäßig von dem unabhängigen Prüfunternehmen SGS-TÜV Saar überprüfen lässt.

Herausgeber

Sentinel Holding Institut GmbH
Bötzinger Str. 38
79111 Freiburg im Breisgau
Tel.: +49 761 59048170
info@sentinel-holding.eu
www.sentinel-holding.eu

TECHNISCHE DATEN

ESPRIMA® DESIGN

NICO PLUS

★★★★

Art.Nr.	Bezeichnung
73 478	Eiche Beige
73 479	Eiche Natur
73 480	Eiche Noblesse
73 481	Eiche Creme

Phthalatfrei

Technische Daten NICO PLUS	Produktspezifikation
Belagsart nach ISO 10582	Heterogenes PVC
ISO 14001	√
ISO 9001	√
ISO 24340 Nutzschichtstärke	0,30 mm + Polyurethan
ISO 24346 Gesamtstärke	4,4 mm - 3,4 mm PVC + 1,0 mm IXPE
ISO 23997 Flächengewicht	+/- 7,110 kg/m²
ISO 23999 Dimensionsstabilität	L: <=0.15%, Q: <=0.15%
EN 1815 Elektrostatisches Verhalten	Gummi Testschuh: -1,8 kV
ISO 10140-1 Maximale Schalldämmung	bis zu 19 dB
EN 12667 Wärmedurchlasswiderstand	0,0165 m² K/W
EN 13501-1 – 1:2007 Brandverhalten	Bfl – s1
ISO 24343-1 Resteindruck	≤ 0.10 mm
ISO 4918 Stuhlrollenbeanspruchung	√
EN 13893/ DIN 51130 Rutschhemmung	0.4 mμ (R9)
ISO 10582 Beanspruchungsklasse	23 – intensive private Nutzung
	31 – leicht gewerbliche Nutzung
EN 71-3 Toxizität	Nicht-toxisch
EN ISO 105 B02 Lichtechtheit	6-8 abhängig vom Design
Fußbodenheizung	max. 28 °C - Details siehe Verlegeanleitung
Fase	4V Fase
Format Diele	121,00 cm x 22,80 cm
Verpackungseinheit	12 Dielen / 3,34 m²

15 Jahre GARANTIE *

V4 micro

CLIC SYSTEM

*** gemäß unseren Garantiebedingungen**

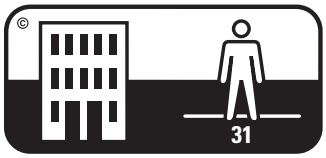

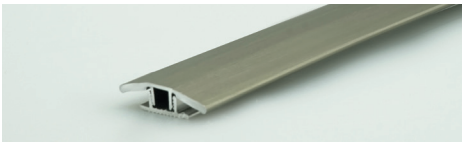

Übergang Raster-Click Lock 28 mm
Edelstahl-Design

Sockelleiste Design 58 Colour
58 mm x 20 mm

TECHNISCHE DATEN

ESPRIMA® DESIGN

MONZANA

★★★★

Art.Nr.	Bezeichnung
73 616	Sand
73 617	Beton Hell
73 618	Beton Dunkel

Technische Daten MONZANA	Produktspezifikation
Belagsart nach ISO 10582	Heterogenes PVC
ISO 14001	√
ISO 9001	√
ISO 24340 Nutzschichtstärke	0,30 mm + Polyurethan
ISO 24346 Gesamtstärke	5,0 mm - 4,0 mm PVC + 1,0 mm IXPE
ISO 23997 Flächengewicht	+/- 7,680 kg/m²
ISO 23999 Dimensionsstabilität	L: -0.01%, Q: +0.01%
EN 1815 Elektrostatisches Verhalten	Gummi-Testschuh: -0,6 kV
ISO 10140-1 Maximale Schalldämmung	ΔL 13 dB
EN 12667 Wärmedurchlasswiderstand	0,0124 m² K/W
EN 13501-1 – 1:2007 Brandverhalten	Bfl – s1
ISO 24343-1 Resteindruck	≤ 0.08 mm
ISO 4918 Stuhlrollenbeanspruchung	√
EN 13893/ DIN 51130 Rutschhemmung	0,5 mμ (R9)
ISO 10582 Beanspruchungsklasse	23 – intensive private Nutzung
	31 – leicht gewerbliche Nutzung
EN 71-3 Toxizität	Nicht-toxisch
EN ISO 105 B02 Lichtechtheit	6-8 abhängig vom Design
Fußbodenheizung	max. 28°C
Fase	V4 Fase
Format Diele	45,00 cm x 90,70 cm
Verpackungseinheit	6 Fliesen / 2,45 m²

V4 micro

CLIC SYSTEM

© 23

© 31

15 Jahre GARANTIE

***gemäß unseren Garantiebedingungen**

Herstellererklärung

01.09.2024

Sehr geehrte Damen und Herren,

hiermit bestätigen wir, dass bei der Produktion unserer aktuellen Designbodenkollektionen keine CMR-Stoffe der Kategorie 1A und 1B eingesetzt werden.

Mit freundlichen Grüßen

Produktmanagement Boden

Repac Montagetechnik GmbH & Co. KG
Ronnenberger Str. 15
30989 Gehrden

Tel. 0 51 08 / 92 91 0
E-Mail info@repac.de
Internet www.repac.de

Sitz der Gesellschaft: Gehrden
Registergericht: Amtsgericht Hannover, HRA 100599
Persönlich haftende Gesellschafterin:
Repac Montagetechnik Verwaltungs-GmbH
Sitz der Gesellschaft: Gehrden
Registergericht: Amtsgericht Hannover, HRB 101008
Geschäftsführer: Andree Kube, Rüdiger Timm